

Besuchsregelung:

Der Besuch von engen Bezugspersonen ist eine wichtige Unterstützung für das Kind in der Klinik.

Es dürfen immer maximal zwei Personen zeitgleich bei Ihrem Kind sein, davon muss eine Person ein Erziehungsberechtigter oder eine von den Eltern genannte Vertretung sein.

Geschwisterkinder oder Besucherkinder unter 14 Jahren können nach ärztlicher Untersuchung in unserer Poliklinik im Erdgeschoss (um Infekte auszuschließen) Ihr Kind besuchen.

Eltern können ihre Kinder jederzeit besuchen, alle anderen Besucher sind von 9.00 – 19.00 Uhr willkommen.

Unsere Angebote an Sie:

- Geschwisterbetreuung im Spielzimmer für Kinder ab ca. 1 Jahr
Mo. /Do. /Fr. 9.30 – 11.30 Uhr
Mo. /Do. /Fr. 14.30 – 16.30 Uhr
- Wöchentliche Hebammen-sprechstunde
- Still- und Ernährungsberatung

Kinder- und Jugendklinik Kinderkardiologische Station

Leitung: Prof. Dr. Sven Dittrich
Dr. Martin Glöckler

Pflegedienstleitung: Helga Bieberstein

Stationsleitung: Monika Behrens

Loschgestr. 15, 91054 Erlangen
www.kinderkardiologie.uk-erlangen.de

Tel.: 09131 85-33132
Fax: 09131 85-32000
E-Mail: kinderkardiologie@uk-erlangen.de

Elterninformation

Kinderkardiologische Station der
Kinder- und Jugendklinik des
Universitätsklinikums Erlangen

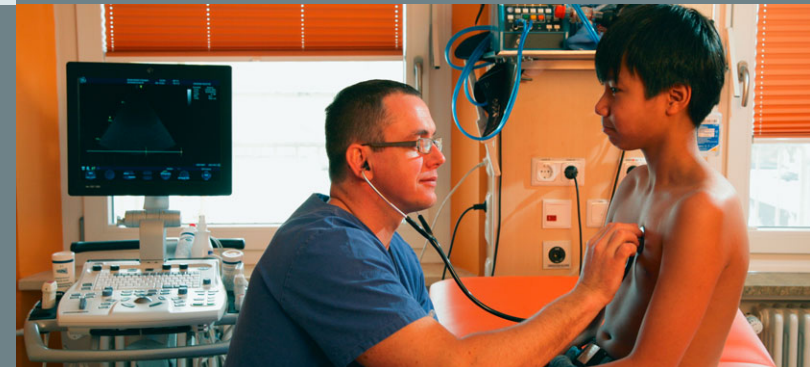



Liebe Eltern und Angehörige,

Ihr Kind ist auf unserer Kinderkardiologischen Station aufgenommen. Ihre Anwesenheit und Mitarbeit ist für Ihr Kind und auch für uns von großer Bedeutung. Gemeinsam wollen wir den Gesundheitszustand Ihres Kindes verbessern. Damit Sie sich ein Bild von unserer Station machen können, möchten wir Ihnen einige Informationen, Hilfestellungen und Regeln an die Hand geben.

Unsere Station verfügt über 14 Patientenbetten. Die Unterbringung erfolgt in Zwei- und Vierbettzimmern, je nach Alter und medizinischen Bedürfnissen unserer Patienten.

Alle Zimmer sind mit einem eigenen Badezimmer ausgestattet, das von Kindern und Eltern genutzt werden kann.

Auch für die Unterhaltung unserer Patienten und deren Angehörigen ist mit Radio, Fernseher, Telefon sowie Internetanschluss gesorgt.

In unserem gut ausgestatteten Patientenaufenthaltsraum mit Küche, Spielecke, Fernsehecke und Internetcafé können sich Patienten und Angehörige erholen.

Wir stellen uns vor:

Das Pflegeteam besteht aus:

- Examinierten Kinderkrankenschwestern/-pflegern
- Kinderkrankenpflegeschülern
- Stationssekretärin

Unser ärztliches Team besteht aus:

- Kinderkardiologischem Oberarzt
- Kinderkardiologischer Stationsärztin/-arzt

Herzkind Visite

- Freitags, 14.00 Uhr
Prof. Dittrich, Prof. Cesnejvar und Team

Tatkräftig unterstützt werden wir von:

- Physiotherapeuten
- Ergotherapeuten
- Psychotherapeuten
- Klinikseelsorgern
- Erziehern
- Stationshilfen
- Besuchsdienst

Unterbringung der Eltern:

- Es besteht die Möglichkeit, direkt am Bett Ihres Kindes zu übernachten.
- In der Kinderklinik stehen Ihnen Elternzimmer zur Verfügung.
- In kliniknahen Ronald Mc Donald Häusern besteht die Möglichkeit auch mit Geschwisterkindern untergebracht zu werden.
- Der Klinik-Besuchsdienst Erlangen eV. stellt Ihnen in Kliniknähe Unterkünfte bei Privatpersonen zur Verfügung
- Es besteht die Möglichkeit zur psychosozialen Unterstützung.

Verpflegung:

Für die Verpflegung (Essen, Windeln ...) Ihres Kindes wird auf Station gesorgt. Mitaufgenommene Begleitpersonen werden in unserer Cafeteria verpflegt: Unsere stationären Patienten essen auf der Station.

Frühstück	7.00 – 9.30 Uhr
Mittagessen	11.00 – 12.30 Uhr
Abendessen	17.30 – 18.30 Uhr

Hygiene:

Wir bitten Sie, bevor Sie zu ihrem Kind gehen sich die Hände zu waschen und zu desinfizieren. Sie helfen, Ihr Kind vor Infektionen zu schützen.

Bitte beachten Sie, dass aus hygienischen Gründen Begleitpersonen in den Patientenzimmern nicht essen dürfen.

Für Fragen Verbesserungsvorschläge und persönliche Anliegen stehen wir Ihnen gerne zur Verfügung.

Wir wünschen Ihnen viel Kraft und Ihrem Kind eine gute Genesung.

Ihr Team der
Kinderkardiologischen Station KE.

