Universitätsklinikum Erlangen

Anästhesiologische Klinik Universitätsklinikum Erlangen

(Direktor: Prof. Dr. med. Dr. h. c. Jürgen Schüttler)

Perioperative fokussierte Echokardiographie (PFE) Modul 1: TTE-Grundkurs

27.03.2020

nach den Richtlinien der DGAI

Leitung:
Dr. med. Klaus Peter Eberle
Dr. med. Friedrich Einhaus
Dr. med. Roland Heß
Dr. med. Christoph Lamprecht

Information und Organisation

Organisation: OA Dr. Roland Heß

Kontakt:
Sekretariat Forschungsangelegenheiten
Fr. J. Callies
Tel.: 09131 – 85-39151
Fax: 09131 – 85-39161
jeanine.callies@kfa.imed.uni-erlangen.de
www.anaesthesie.uk-erlangen.de

Ort:
Neues Hörsaalzentrum, 1. Stock, Seminarraum 2+3, Ulmenweg 18, 91054 Erlangen

Anmeldung:
Sie können sich über Email, Fax oder mittels nebenstehender Anmeldekarte bei uns anmelden. Ihre Anmeldung wird mit Eingang der Zahlung wirksam.

FAU FRIEDRICH-ALEXANDER UNIVERSITÄT ERLANGEN-NÜRNBERG MEDIZINISCHE FAKULTÄT

Kursgebühr:
Die Kursgebühr beträgt **200€.** Bei Buchung von Modul 1+2 für beide Module **350€.** Darin enthalten sind die Kursunterlagen, Mittagessen, Getränke und Snacks während des Kurses.

Nach der Kursplatzzusage gilt die Buchung nach Zahlungseingang als verbindlich. Bei Absage bis zwei Wochen vor Kursbeginn wird die Kursgebühr abzüglich 30€ Bearbeitungsgebühr erstattet. Danach ist keine Erstattung mehr möglich. (Ersatzteilnehmer wird aber akzeptiert!)

Bitte überweisen Sie die Kursgebühr bis zum **28.02.2020** auf das Konto**:**
Förderkreis Anästhesie e.V.
Konto-Nr.: 18 21 2
BLZ: 763 500 00
Stadtsparkasse Erlangen
IBAN: DE12 7635 0000 0000 018 212
BIC: BYLADEM1ERH
Stichwort: ***„PFE-Modul 1, März 2020“***

DGAI Deutsche Gesellschaft für Anästhesiologie & Intensivmedizin

Anmeldung

Ich möchte an dem Kurs

- PFE Modul 1 (TTE-Grundkurs in der Anästhesie und Intensivmedizin)

am **27.03.2020** in Erlangen teilnehmen.

Anschrift:

Titel, Name, Vorname

Straße

PLZ, Ort

Telefon

Email

CME Punkte sind bei der Bayerischen Landesärztekammer beantragt.

Die kombinierte Anmeldung und Teilnahme auch am folgenden PFE-Modul 2 **(28.03.2020)** ist möglich!

☐ das PFE-Modul 2 (TTE-Aufbaukurs) habe ich bereits absolviert

Universitätsklinikum Erlangen

Grundkurs Transthorakale Echokardiographie

27.03.2020

Uhrzeit	Thema
08:30 - 08:45	Begrüßung, Einführung
08:45 - 09:15	Technische, anatomische und funktionelle Grundlagen
09:15 - 09:45	5 Standardschnitte WINFOCUS
	Kaffeepause
10:00 - 12:00	Praktische Übungen: (Probanden, Simulator, ggf. Patienten)
	Mittagspause
13:00 - 13:30	Abschätzung LV-/RV-Pumpfunktion, Füllung, Wandbewegung
13:30 - 14:00	Perikarderguss, Tamponade, Thromben, Pleuraerguss
14:00 - 14:30	Reanimation, hämodynamische Instabilität
14:30 - 15:00	Einschätzung Klappenfunktion, Vitien (grobe Orientierung)
	Kaffeepause
15:15 - 17:15	Dokumentation und praktische Übungen (Probanden, Simulator, ggf. Patienten)
17:15 - 17:45	Erfolgskontrolle (Quiz)

FRIEDRICH-ALEXANDER UNIVERSITÄT ERLANGEN-NÜRNBERG
MEDIZINISCHE FAKULTÄT

Referenten:

Universitätsklinikum Erlangen

Anästhesiologische Klinik
Dr. Klaus-Peter Eberle, Oberarzt
Dr. Fritz Einhaus, Oberarzt
PD Dr. Andreas Eisenried, stv. Oberarzt
Dr. Roland Heß, Oberarzt, Kardiologe
Dr. Ljubica Krajinovic, stv. Oberärztin
Dr. Stefanie Kröber, Oberärztin
Dr. Christoph Lamprecht, Facharzt
Dr. Andreas Moritz, Facharzt
Dr. Christopher Schmitt, Oberarzt
Dr. Sven Städtler, Facharzt

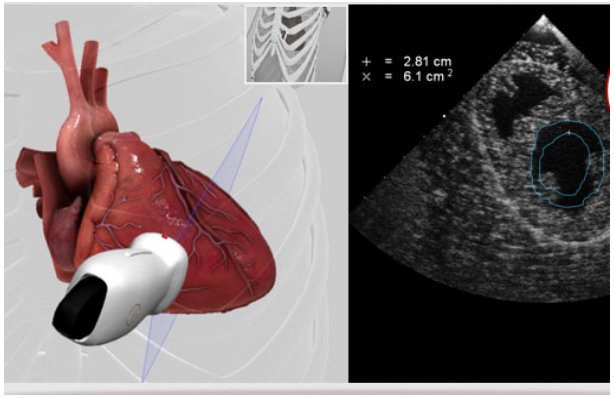

DGAI
Deutsche Gesellschaft für Anästhesiologie & Intensivmedizin